

TIR DE CLÔTURE 2022

SOCIÉTÉ DE TIR 300M

SOYHIÈRES

RÉSULTATS & CLASSEMENT

TIR DE CLÔTURE 2022





MEMBRES ACTIFS

Nombre de participants : 13

Nombre de coups tirés : 478

NON ACTIFS/LICENCIÉS

Nombre de participants occasionnels : 6

Nombre de coups tirés : 190

PARTICIPATION TOTALE

Nombre de participants total : 19

Nombre de coups tirés total : 668

6 COUPS À 100 POINTS





4 tireurs/euses ont réussi à tirer plein centre

- 1 x DOS SANTOS Océane
- 1 x SALADIN Daniel
- 3 x DOS SANTOS Victor-Hugo
- 1 x LINDENBERGER Max

- RAPPEL DU RÈGLEMENT DE TIR EN PAGE 26 -



RÉSULTATS & CLASSEMENT

MEMBRES ACTIFS DE LA SOCIÉTÉ

Nbre POINTS			NOM, PRÉNOM	CAT.	N°	
1.	998	97 95 94 94 93		DOS SANTOS Océane	U15	113'219
2.	983	96 96 94 94 93		SALADIN Daniel	V	849'742
3.	982	95 95 95 95 93		DOS SANTOS Victor-Hugo	S	003939
4.	969	95 94 94 94 94		GRUN Daniel	S	180'833
5.	969	95 94 93 93 93		STETTLER Thomas	S	180'879
6.	968	93 92 91 91 89		MONTAVON Gérard	V	180'858
7.	961	95 94 94 94 93		STEINER Günter	S	371'778
8.	961	93 93 93 93 92		LINDENBERGER Max	V	239'041
9.	958	93 93 93 93 93		JORAY Roger	SV	130'714
10.	954	94 94 93 93 92		PALOMBO Domenico	V	180'871

RÉSULTATS & CLASSEMENT

MEMBRES ACTIFS DE LA SOCIÉTÉ

	Nbre POINTS		NOM, PRÉNOM	CAT.	N°
11.	859	79 76 75 74 73	 JORAY Oswald	SV	180'843
12.	837	70 70 68 68 68	 HOFER Anton	SV	458'583
13.	818	62 57 55 54 49	 LONGCHAMP Christophe	S	003940

LES PRINCIPAUX ABSENTS DU TIR DE CLÔTURE



Bloch
Jonny



Gygi
Margot



Herger
Michel



Herwig
Sinat



Joray
Serge



Mitulla
Michael



Montavon
Raphaël



Palombo
Jean-Marc



Rudiger
Michael



Seuret
Alain



Spies
Beat



Stettler
Oriane



Wingeyer
Pierrette

...et un grand merci à Pierrette, qui n'a pas tiré mais, qui est toujours présente lors des événements et des manifestations de la société.

0	1	2	3	4	5	6	7	8	9	10	*	
-	-	-	-	-	-	-	1	4	14	21	11*	
1 ^{er}		2 ^e	3 ^e	4 ^e	5 ^e	6 ^e	7 ^e	8 ^e	9 ^e	10 ^e		
100		99	99	99	99	99	99	98	98	97		
11 ^e 97	12 ^e 95	13 ^e 94	987 + (11) = 998						14 ^e 94	15 ^e 93	16 ^e 93	

RÉCAPITULATIF DU TIR

1	89	9	11	85	9	21	99	10*	31	93	10
2	90	9	12	97	10*	22	93	10	32	78	8
3	89	9	13	95	10	23	98	10*	33	99	10*
4	94	10	14	77	8	24	70	7	34	99	10*
5	75	8	15	91	10	25	86	9	35	97	10*
6	82	9	16	80	8	26	99	10*	36	98	10*
7	85	9	17	94	10	27	100	10*	37	99	10*
8	84	9	18	91	10	28	87	9	38	89	9
9	86	9	19	99	10*	29	91	10	39	87	9
10	86	9	20	93	10	30	92	10	40	88	9
	860	90		902	95		915	95		927	95

MOYENNE GÉNÉRALE

90.1 / 100

9.4 / 10



SALADIN Daniel

1962

0	1	2	3	4	5	6	7	8	9	10	*
-	-	-	-	-	2	-	-	3	13	22	12*
1 ^{er}		2 ^e	3 ^e	4 ^e	5 ^e	6 ^e	7 ^e	8 ^e	9 ^e	10 ^e	
100		99	99	98	98	98	97	97	97	97	
11 ^e	12 ^e	13 ^e	980 + (3) = 983						14 ^e	15 ^e	16 ^e
96	96	94							94	93	93

RÉCAPITULATIF DU TIR

1	84	9	11	97	10*	21	97	10*	31	91	10
2	91	10	12	97	10*	22	94	10	32	92	10
3	91	10	13	89	9	23	82	9	33	92	10
4	80	8	14	90	9	24	76	8	34	49	5
5	96	10*	15	88	9	25	84	9	35	98	10*
6	94	10	16	90	9	26	45	5	36	99	10*
7	87	9	17	98	10*	27	77	8	37	100	10*
8	98	10*	18	93	10	28	83	9	38	84	9
9	90	9	19	85	9	29	99	10*	39	96	10*
10	91	10	20	87	9	30	93	10	40	97	10*
	902	95		914	94		830	88		898	94

MOYENNE GÉNÉRALE

88.6 / 100

9.3 / 10

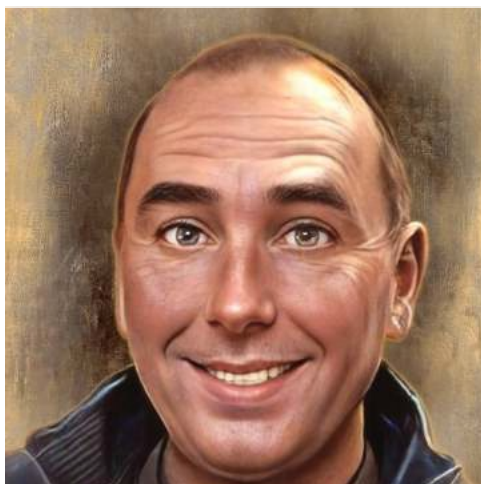

DOS SANTOS Victor-Hugo

1972

0	1	2	3	4	5	6	7	8	9	10	*	
-	-	-	-	-	-	-	1	6	12	21	9*	
1 ^{er}		2 ^e	3 ^e	4 ^e	5 ^e	6 ^e	7 ^e	8 ^e	9 ^e	10 ^e		
100		100	100	99	99	98	98	97	96	95		
11 ^e	12 ^e	13 ^e	982 + (0) = 982						14 ^e	15 ^e	16 ^e	
95	95	95							95	93	93	

RÉCAPITULATIF DU TIR

1	99	10*	11	95	10	21	90	9	31	66	7
2	99	10*	12	100	10*	22	100	10*	32	89	9
3	100	10*	13	93	10	23	90	9	33	76	8
4	86	9	14	88	9	24	92	10	34	72	8
5	86	9	15	85	9	25	77	8	35	95	10
6	97	10*	16	80	8	26	85	9	36	95	10
7	91	10	17	92	10	27	89	9	37	73	8
8	84	9	18	92	10	28	95	10	38	98	10*
9	86	9	19	98	10*	29	93	10	39	95	10
10	84	9	20	96	10*	30	92	10	40	76	8
	912	95		919	96		903	94		835	88

MOYENNE GÉNÉRALE

89.2 / 100

9.3 / 10



GRUN Daniel

1966

0	1	2	3	4	5	6	7	8	9	10	*	
-	-	-	-	-	-	-	-	2	16	22	9*	
1 ^{er}	2 ^e	3 ^e	4 ^e	5 ^e	6 ^e	7 ^e	8 ^e	9 ^e	10 ^e			
99	99	98	97	97	96	96	96	96	95			
11 ^e 95	12 ^e 94	13 ^e 94	969 + (0) = 969					14 ^e 94	15 ^e 94	16 ^e 93		

RÉCAPITULATIF DU TIR

1	87	9	11	86	9	21	82	9	31	85	9
2	88	9	12	91	10	22	82	9	32	86	9
3	97	10*	13	93	10	23	84	9	33	91	10
4	94	10	14	97	10*	24	99	10*	34	95	10
5	87	9	15	93	10	25	87	9	35	95	10
6	99	10*	16	72	8	26	89	9	36	94	10
7	94	10	17	90	9	27	98	10*	37	89	9
8	93	10	18	91	10	28	88	9	38	81	9
9	75	8	19	91	10	29	85	9	39	94	10
10	96	10*	20	96	10*	30	96	10*	40	96	10*
	910	95		900	96		890	93		906	96

MOYENNE GÉNÉRALE

90.2 / 100	9.5 / 10
-------------------	-----------------



STETTLER Thomas

1969

0	1	2	3	4	5	6	7	8	9	10	*	
-	-	-	-	-	-	-	-	3	16	21	7*	
1 ^{er}	2 ^e	3 ^e	4 ^e	5 ^e	6 ^e	7 ^e	8 ^e	9 ^e	10 ^e			
99	99	98	98	97	97	96	95	95	95			
11 ^e 95	12 ^e 94	13 ^e 93	969 + (0) = 969					14 ^e 93	15 ^e 93	16 ^e 92		

RÉCAPITULATIF DU TIR

1	96	10*	11	93	10	21	98	10*	31	88	9
2	92	10	12	94	10	22	83	9	32	85	9
3	97	10*	13	85	9	23	95	10	33	97	10*
4	77	8	14	80	8	24	93	10	34	95	10
5	86	9	15	86	9	25	83	9	35	87	9
6	87	9	16	92	10	26	85	9	36	81	9
7	98	10*	17	95	10	27	89	9	37	91	10
8	95	10	18	79	8	28	99	10*	38	99	10*
9	93	10	19	90	9	29	86	9	39	91	10
10	90	9	20	92	10	30	92	10	40	84	9
	911	95		886	93		903	95		898	95

MOYENNE GÉNÉRALE

90 / 100

9.5 / 10



MONTAVON Gérard

1953

0	1	2	3	4	5	6	7	8	9	10	*	
-	-	-	-	-	-	-	3	9	14	14	7*	
1 ^{er}	2 ^e	3 ^e	4 ^e	5 ^e	6 ^e	7 ^e	8 ^e	9 ^e	10 ^e			
99	98	98	97	97	96	96	95	95	94			
11 ^e 93	12 ^e 92	13 ^e 91	965 + (3) = 968						14 ^e 91	15 ^e 89	16 ^e 89	

RÉCAPITULATIF DU TIR

1	79	8	11	70	7	21	76	8	31	97	10*
2	91	10	12	75	8	22	86	9	32	94	10
3	95	10	13	80	8	23	88	9	33	96	10*
4	97	10*	14	99	10*	24	83	9	34	98	10*
5	86	9	15	66	7	25	70	7	35	74	8
6	82	9	16	87	9	26	88	9	36	83	9
7	91	10	17	82	9	27	72	8	37	89	9
8	93	10	18	71	8	28	92	10	38	76	8
9	83	9	19	98	10*	29	81	9	39	81	9
10	95	10	20	96	10*	30	75	8	40	89	9
	892	95		824	86		811	86		877	92

MOYENNE GÉNÉRALE

85.1 / 100	9 / 10
-------------------	---------------



STEINER Günter

1976

0	1	2	3	4	5	6	7	8	9	10	*	
-	-	-	-	1	-	-	-	1	11	27	7*	
1 ^{er}		2 ^e	3 ^e	4 ^e	5 ^e	6 ^e	7 ^e	8 ^e	9 ^e	10 ^e		
97		97	97	97	96	96	96	95	95	95		
11 ^e	12 ^e	13 ^e	961 + (0) = 961						14 ^e	15 ^e	16 ^e	
95	94	94							94	93	93	

RÉCAPITULATIF DU TIR

1	92	10	11	93	10	21	91	10	31	93	10
2	86	9	12	92	10	22	90	9	32	76	8
3	91	10	13	97	10*	23	94	10	33	95	10
4	96	10*	14	96	10*	24	85	9	34	97	10*
5	92	10	15	97	10*	25	94	10	35	39	4
6	85	9	16	90	9	26	86	9	36	91	10
7	87	9	17	92	10	27	94	10	37	93	10
8	91	10	18	87	9	28	97	10*	38	88	9
9	95	10	19	92	10	29	82	9	39	95	10
10	96	10*	20	92	10	30	95	10	40	81	9
911		97	928		98	908		96	848		90

MOYENNE GÉNÉRALE

89.9 / 100

9.5 / 10



LINDENBERGER Max

1953

0	1	2	3	4	5	6	7	8	9	10	*	
1	-	-	-	1	-	-	-	3	17	18	5*	
1 ^{er}	2 ^e	3 ^e	4 ^e	5 ^e	6 ^e	7 ^e	8 ^e	9 ^e	10 ^e			
100	97	97	96	96	95	95	95	94	93			
11 ^e 93	12 ^e 93	13 ^e 93	958 + (3) = 961					14 ^e 93	15 ^e 92	16 ^e 92		

RÉCAPITULATIF DU TIR

1	88	9	11	97	10*	21	84	9	31	86	9
2	74	8	12	91	10	22	91	10	32	88	9
3	0	0	13	39	4	23	82	9	33	81	9
4	93	10	14	89	9	24	84	9	34	88	9
5	97	10*	15	94	10	25	74	8	35	95	10
6	95	10	16	95	10	26	96	10*	36	89	9
7	82	9	17	92	10	27	93	10	37	93	10
8	87	9	18	90	9	28	100	10*	38	92	10
9	84	9	19	79	8	29	93	10	39	93	10
10	96	10*	20	85	9	30	90	9	40	90	9
	796	84		851	89		887	94		895	94

MOYENNE GÉNÉRALE

85.7 / 100	9 / 10
-------------------	---------------

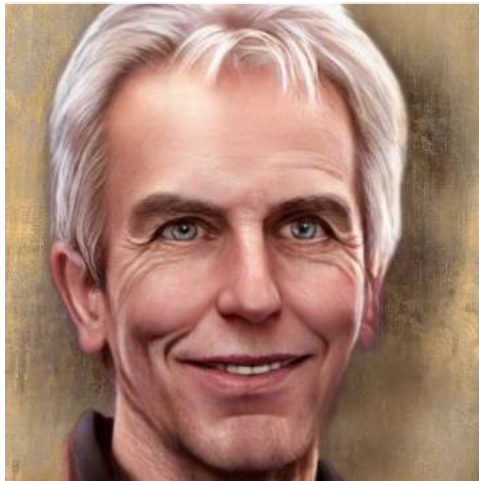

JORAY Roger

1942

0	1	2	3	4	5	6	7	8	9	10	*	
-	-	-	-	-	-	-	-	1	16	23	3*	
1 ^{er}	2 ^e	3 ^e	4 ^e	5 ^e	6 ^e	7 ^e	8 ^e	9 ^e	10 ^e			
98	97	96	95	95	95	94	94	94	94			
11 ^e 93	12 ^e 93	13 ^e 93	952 + (6) = 958						14 ^e 93	15 ^e 93	16 ^e 92	

RÉCAPITULATIF DU TIR

1	91	10	11	96	10*	21	93	10	31	76	8
2	89	9	12	94	10	22	86	9	32	86	9
3	94	10	13	94	10	23	90	9	33	88	9
4	90	9	14	95	10	24	90	9	34	91	10
5	92	10	15	88	9	25	95	10	35	91	10
6	93	10	16	89	9	26	91	10	36	94	10
7	87	9	17	88	9	27	93	10	37	88	9
8	91	10	18	98	10*	28	93	10	38	81	9
9	82	9	19	91	10	29	95	10	39	97	10*
10	92	10	20	85	9	30	84	9	40	93	10
	901	96		918	96		910	96		885	94

MOYENNE GÉNÉRALE

90.4 / 100

9.6 / 10

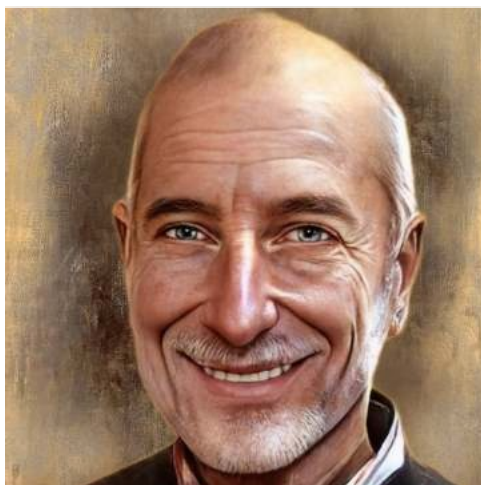

PALOMBO Domenico

1962

0	1	2	3	4	5	6	7	8	9	10	*
-	-	-	-	1	-	-	1	7	14	17	5*
1 ^{er}	2 ^e	3 ^e	4 ^e	5 ^e	6 ^e	7 ^e	8 ^e	9 ^e	10 ^e		
97	97	96	96	96	95	95	95	95	94		
11 ^e	12 ^e	13 ^e	956 + (-2) = 954						14 ^e	15 ^e	16 ^e
94	94	93							93	92	91

RÉCAPITULATIF DU TIR

1	91	10	11	94	10	21	89	9	31	92	10
2	90	9	12	79	8	22	95	10	32	90	9
3	85	9	13	36	4	23	95	10	33	94	10
4	79	8	14	89	9	24	96	10*	34	91	10
5	76	8	15	76	8	25	94	10	35	89	9
6	65	7	16	89	9	26	79	8	36	96	10*
7	86	9	17	89	9	27	87	9	37	97	10*
8	89	9	18	93	10	28	80	8	38	89	9
9	95	10	19	97	10*	29	95	10	39	96	10*
10	88	9	20	87	9	30	79	8	40	93	10
	844	88		829	86		889	92		927	97

MOYENNE GÉNÉRALE

87.2 / 100	9.1 / 10
-------------------	-----------------



0	1	2	3	4	5	6	7	8	9	10	*
-	-	-	-	-	4	4	3	9	7	1	-
1 ^{er}	2 ^e	3 ^e	4 ^e	5 ^e	6 ^e	7 ^e	8 ^e	9 ^e	10 ^e		
91	89	88	87	86	83	82	82	80	80		
11 ^e	12 ^e	13 ^e	848 + (11) = 859						14 ^e	15 ^e	16 ^e
79	76	75							74	73	72

RÉCAPITULATIF DU TIR

1	79	8	11	58	6	21	68	7
2	55	6	12	80	8	22	91	10
3	48	5	13	82	9	23	59	6
4	41	5	14	74	8	24	75	8
5	46	5	15	73	8	25	83	9
6	88	9	16	64	7	26	72	8
7	80	8	17	71	8	27	89	9
8	69	7	18	87	9	28	48	5
9	82	9	19	76	8			
10	53	6	20	86	9			
641		68	751		80	585		62

MOYENNE GÉNÉRALE

70.6 / 100	7.5 / 10
-------------------	-----------------

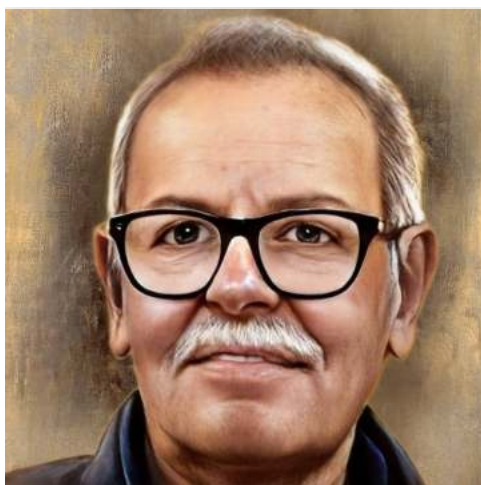

HOFER Anton

1937

0	1	2	3	4	5	6	7	8	9	10	*	
-	-	-	3	-	7	2	8	5	3	2	1*	
1 ^{er}		2 ^e	3 ^e	4 ^e	5 ^e	6 ^e	7 ^e	8 ^e	9 ^e	10 ^e		
96		95	89	85	84	80	75	74	72	71		
11 ^e	12 ^e	13 ^e	821 + (16) = 837						14 ^e	15 ^e	16 ^e	
70	70	68							68	68	68	

RÉCAPITULATIF DU TIR

1	72	8	11	49	5	21	85	9
2	70	7	12	29	3	22	70	7
3	28	3	13	74	8	23	68	7
4	89	9	14	95	10	24	68	7
5	47	5	15	62	7	25	84	9
6	68	7	16	75	8	26	96	10*
7	46	5	17	66	7	27	44	5
8	80	8	18	68	7	28	56	6
9	23	3	19	45	5	29	46	5
10	71	8	20	50	5	30	60	6
	594	63		613	65		677	71

MOYENNE GÉNÉRALE

62.8 / 100	6.6 / 10
-------------------	-----------------

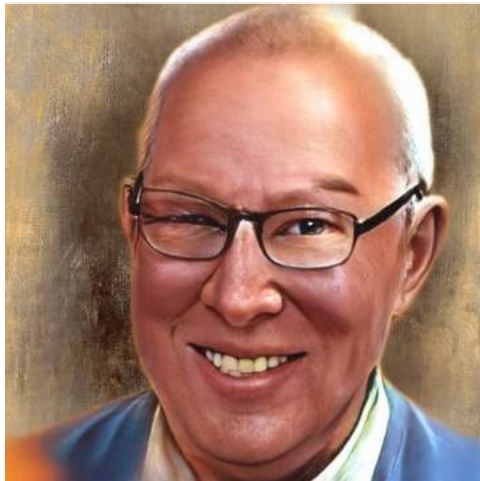

LONGCHAMP Christophe

1969

0	1	2	3	4	5	6	7	8	9	10	*	
-	-	-	1	3	2	3	3	2	3	3	-	
1 ^{er}	2 ^e	3 ^e	4 ^e	5 ^e	6 ^e	7 ^e	8 ^e	9 ^e	10 ^e			
94	91	91	88	87	83	76	71	66	66			
11 ^e 62	12 ^e 57	13 ^e 55	813 + (5) = 818					14 ^e 54	15 ^e 49	16 ^e 44		

RÉCAPITULATIF DU TIR

1	57	6	11	26	3						
2	55	6	12	83	9						
3	91	10	13	88	9						
4	87	9	14	44	5						
5	62	7	15	76	8						
6	33	4	16	66	7						
7	71	8	17	49	5						
8	54	6	18	94	10						
9	37	4	19	38	4						
10	66	7	20	91	10						
	613	67		655	70						







MOYENNE GÉNÉRALE

63.4 / 100	6.9 / 10
-------------------	-----------------



RÉSULTATS & CLASSEMENT

TIREURS NON ACTIFS OU NON LICENCIÉS

Nbre POINTS			NOM, PRÉNOM	ANNÉE	N°	
1.	955	92 90 89 86 85		BORN Sepp	S	180'827
2.	932	84 83 83 82 80		ZUBER Christian	S	823'838
3.	918	84 83 82 82 80		GRUN Madeleine	S	
4.	869	70 68 66 61 56		STEINER Friedrich	S	
5.	862	75 75 74 73 73		BORN Cindy	E	
6.	856	69 67 67 63 63		STEINER Claudia	S	

BORN Sepp

1963

0	1	2	3	4	5	6	7	8	9	10	*	
-	-	-	-	-	-	4	6	9	10	11	1*	
1 ^{er}	2 ^e	3 ^e	4 ^e	5 ^e	6 ^e	7 ^e	8 ^e	9 ^e	10 ^e			
99	95	94	94	93	92	92	92	92	92			
11 ^e 92	12 ^e 90	13 ^e 89	935 + (20) = 955					14 ^e 86	15 ^e 85	16 ^e 84		

RÉCAPITULATIF DU TIR

1	60	6	11	93	10	21	66	7	31	78	8
2	86	9	12	94	10	22	82	9	32	75	8
3	55	6	13	95	10	23	74	8	33	92	10
4	66	7	14	81	9	24	85	9	34	92	10
5	68	7	15	89	9	25	77	8	35	92	10
6	70	7	16	76	8	26	58	6	36	59	6
7	79	8	17	90	9	27	79	8	37	94	10
8	92	10	18	68	7	28	79	8	38	84	9
9	83	9	19	77	8	29	81	9	39	92	10
10	81	9	20	99	10*	30	92	10	40	70	7
	740	78		862	90		773	82		828	88

MOYENNE GÉNÉRALE

80.1 / 100	8.5 / 10
-------------------	-----------------



ZUBER Christian

1964

0	1	2	3	4	5	6	7	8	9	10	*	
-	-	-	-	1	1	9	4	11	9	5	2*	
1 ^{er}		2 ^e	3 ^e	4 ^e	5 ^e	6 ^e	7 ^e	8 ^e	9 ^e	10 ^e		
99		96	95	95	95	90	88	88	86	85		
11 ^e 84	12 ^e 83	13 ^e 83	917 + (15) = 932						14 ^e 82	15 ^e 80	16 ^e 80	

RÉCAPITULATIF DU TIR

1	68	7	11	64	7	21	82	9	31	60	6
2	84	9	12	52	6	22	56	6	32	54	6
3	80	8	13	69	7	23	41	5	33	52	6
4	71	8	14	86	9	24	74	8	34	79	8
5	95	10	15	69	7	25	77	8	35	88	9
6	77	8	16	95	10	26	71	8	36	96	10*
7	95	10	17	83	9	27	85	9	37	77	8
8	40	4	18	90	9	28	58	6	38	88	9
9	78	8	19	80	8	29	83	9	39	99	10*
10	55	6	20	55	6	30	53	6	40	73	8
	743	78		743	78		680	74		766	80

MOYENNE GÉNÉRALE

73.3 / 100	7.8 / 10
-------------------	-----------------



GRUN Madeleine

1966

0	1	2	3	4	5	6	7	8	9	10	*	
-	-	-	-	-	-	4	7	5	11	3	2*	
1 ^{er}		2 ^e	3 ^e	4 ^e	5 ^e	6 ^e	7 ^e	8 ^e	9 ^e	10 ^e		
97		96	95	90	88	87	87	85	84	84		
11 ^e	12 ^e	13 ^e	893 + (25) = 918						14 ^e	15 ^e	16 ^e	
84	83	82							82	80	75	

RÉCAPITULATIF DU TIR

1	97	10*	11	82	9	21	82	9
2	87	9	12	66	7	22	85	9
3	59	6	13	84	9	23	57	6
4	96	10*	14	84	9	24	51	6
5	87	9	15	90	9	25	65	7
6	71	8	16	72	8	26	70	7
7	69	7	17	64	7	27	95	10
8	88	9	18	71	8	28	84	9
9	58	6	19	80	8	29	83	9
10	67	7	20	75	8	30	63	7
	779	81		768	82		735	79

MOYENNE GÉNÉRALE

76.1 / 100	8.1 / 10
-------------------	-----------------



STEINER Friedrich

1965

0	1	2	3	4	5	6	7	8	9	10	*	
-	-	-	1	-	1	4	4	3	4	3	1*	
1 ^{er}	2 ^e	3 ^e	4 ^e	5 ^e	6 ^e	7 ^e	8 ^e	9 ^e	10 ^e			
97	94	91	88	85	82	82	79	78	73			
11 ^e	12 ^e	13 ^e	849 + (20) = 869					14 ^e	15 ^e	16 ^e		
70	68	66						61	56	56		

RÉCAPITULATIF DU TIR

1	55	6	11	82	9
2	41	5	12	97	10*
3	23	3	13	56	6
4	52	6	14	85	9
5	94	10	15	73	8
6	82	9	16	66	7
7	68	7	17	70	7
8	61	7	18	79	8
9	91	10	19	56	6
10	78	8	20	88	9
	645	71		752	79

MOYENNE GÉNÉRALE

69.9 / 100

7.5 / 10



BORN Cindy

1995

0	1	2	3	4	5	6	7	8	9	10	*
2	-	-	-	5	3	8	5	11	5	1	-
1 ^{er}	2 ^e	3 ^e	4 ^e	5 ^e	6 ^e	7 ^e	8 ^e	9 ^e	10 ^e		
92	90	90	88	88	82	80	79	77	76		
11 ^e	12 ^e	13 ^e	842 + (20) = 862						14 ^e	15 ^e	16 ^e
75	75	74							73	73	72

RÉCAPITULATIF DU TIR

1	65	7	11	92	10	21	80	8	31	36	4
2	58	6	12	31	4	22	68	7	32	54	6
3	76	8	13	82	9	23	0	0	33	45	5
4	73	8	14	74	8	24	31	4	34	35	4
5	60	6	15	68	7	25	0	0	35	79	8
6	88	9	16	75	8	26	39	4	36	72	8
7	73	8	17	58	6	27	88	9	37	90	9
8	77	8	18	45	5	28	75	8	38	59	6
9	72	8	19	60	6	29	56	6	39	90	9
10	66	7	20	58	6	30	44	5	40	70	7
	708	75		643	69		481	51		630	66

MOYENNE GÉNÉRALE

61.6 / 100	6.5 / 10
-------------------	-----------------



STEINER Claudia

1965

0	1	2	3	4	5	6	7	8	9	10	*
-	-	-	-	2	1	1	6	2	8	-	-
1 ^{er}	2 ^e	3 ^e	4 ^e	5 ^e	6 ^e	7 ^e	8 ^e	9 ^e	10 ^e		
89	87	87	86	85	84	83	82	77	71		
11 ^e	12 ^e	13 ^e	831 + (25) = 856					14 ^e	15 ^e	16 ^e	
69	67	67						63	63	62	

RÉCAPITULATIF DU TIR

1	38	4	11	67	7
2	87	9	12	83	9
3	63	7	13	87	9
4	86	9	14	84	9
5	85	9	15	89	9
6	82	9	16	69	7
7	43	5	17	53	6
8	71	8	18	32	4
9	67	7	19	62	7
10	77	8	20	63	7
	699	75		689	74

MOYENNE GÉNÉRALE

69.4 / 100

7.5 / 10



CLASSEMENT GÉNÉRAL

TOUS LES PARTICIPANTS CONFONDUS

1.	998	DOS SANTOS Océane	U15
2.	983	SALADIN Daniel	V
3.	982	DOS SANTOS Victor-Hugo	S
4.	969	GRUN Daniel	S
5.	969	STETTLER Thomas	S
6.	968	MONTAVON Gérard	V
7.	961	STEINER Günter	S
8.	961	LINDENBERGER Max	V
9.	958	JORAY Roger	SV
10.	955	BORN Sepp	S
11.	954	PALOMBO Domenico	V
12.	932	ZUBER Christian	S
13.	918	GRUN Madeleine	S
14.	869	STEINER Friedrich	S
15.	859	JORAY Oswald	SV
16.	862	BORN Cindy	E
17.	856	STEINER Claudia	S
18.	837	HOFER Anton	SV
19.	818	LONGCHAMP Christophe	S

RÈGLEMENT

BONIFICATIONS ET DÉDUCTIONS

ACTIFS NON A. VALEUR			CAT.
5	15	Mousqueton	ARME
5	15	Fass90	
10	30	Fass57 / 02	
5	20	Fass57 / 03	
5	5	Femme	SEXE
6	10	Jeunesse (moins de 17 ans)	ÂGE
3	5	Junior (de 17 à 20 ans)	
3	5	Vétéran (de 60 à 69 ans)	
6	10	Senior-vétéran (plus de 70 ans)	
-5	-5	Vainqueur de l'année précédente	GAIN

En cas d'égalité, les coups suivants les plus élevés sont pris en compte et ce, jusqu'à ce que l'un des deux tireurs ai fait mieux que l'autre.



2022



Un grand merci à toutes et à tous pour votre présence, votre sympathie et bonne humeur, ainsi que votre esprit d'équipe.